



FUNDACION DE
INVESTIGACIONES
ECONOMICAS
LATINOAMERICANAS

Mercado de Trabajo
Nuria Susmel (FIEL)

Asociación Argentina de Economía Política

¿Qué está pasando en el mercado de trabajo?

Los instrumentos de las políticas de ingresos en los 2000 han sido de dos tipos:

- a) Crecimiento de ingresos mínimos por sobre los medios, (salario mínimo, haber mínimo jubilatorio, básicos de convenio)***
- b) Mayor personas percibiendo ingresos (moratoria previsional, subsidios –auh- y expansión sin precedentes del empleo Público)***

Si bien esto ha sido exitoso en cuando a mejorar los índices de distribución del ingreso y los indicadores de pobreza (solo la auh reduce la pobreza alrededor de 2 puntos) las políticas no son neutrales.

¿Qué está pasando en el mercado de trabajo?

Consecuencias observables

- ***Hay evidencia que los subsidios impactan sobre la oferta de trabajo.***
- ***Encontramos –principalmente en el GBA- que la oferta de trabajo que antes crecía –ahora cae.***
- ***→***

Tasa de Actividad

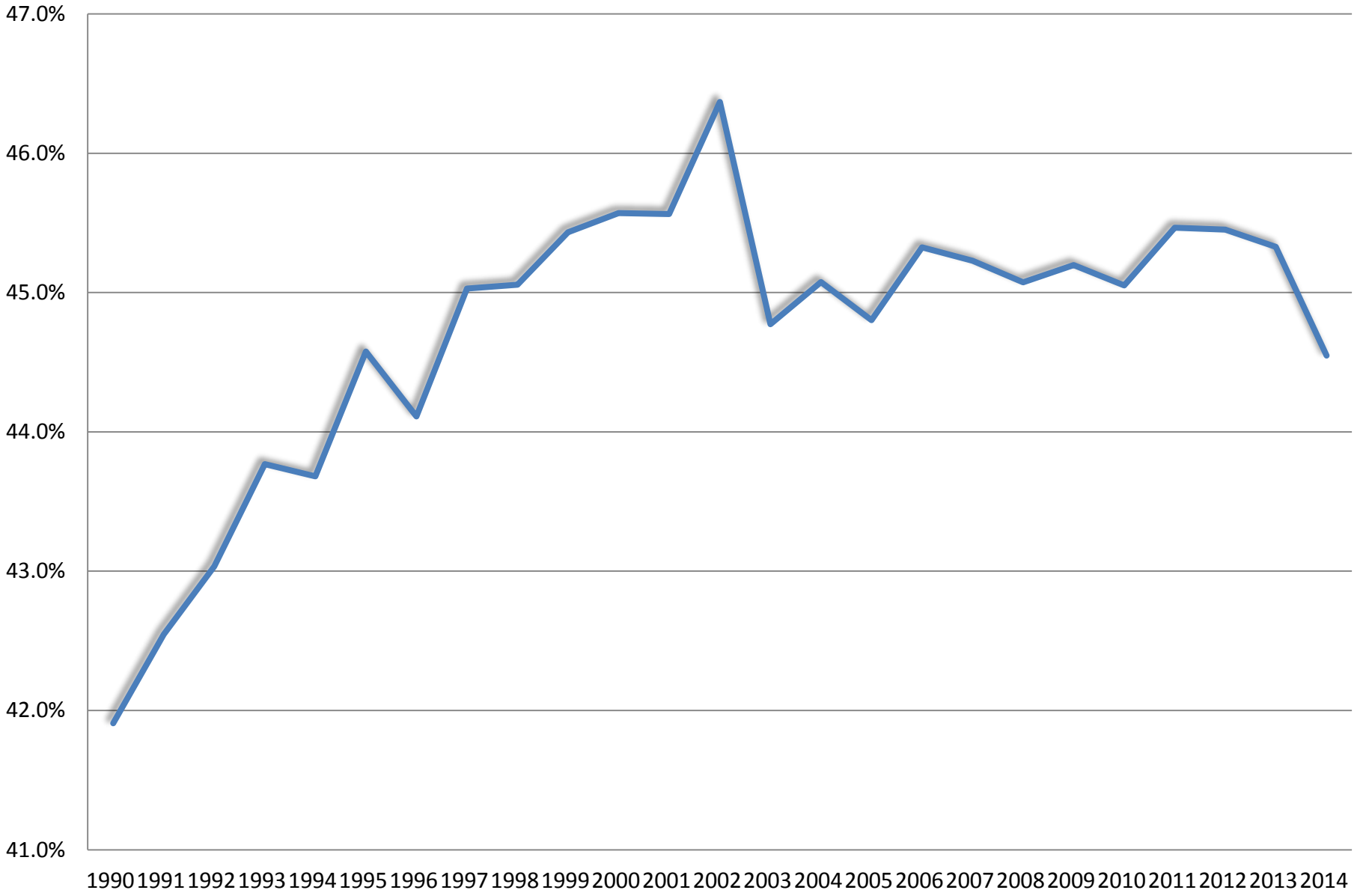

¿Qué está pasando en el mercado de trabajo?

- ***Incluso la tasa de actividad entre las mujeres -que en el mundo tiene una tendencia creciente-, en Arg. en los últimos años se reduce.***

¿Qué está pasando en el mercado de trabajo?

**Y esto no es menor porque si la probabilidad de estar ocupado depende positivamente de la experiencia laboral reciente, los subsidios –al sacar población PEA- reducen la probabilidad de que esta población obtenga un empleo en el futuro reduciendo la capacidad de eliminar los subsidios.
Hemos creado algo así como una “jubilación anticipada”**

¿Qué está pasando en el mercado de trabajo?

Acompañando las políticas de ingresos “mínimos”, se encuentra que los retornos a la educación caen. Si uno mira la pirámide salarial se observa que la diferencia entre los salarios de los más educados y los menos se reduce.

Esto tiende a reducir los incentivos a permanecer en el sistema educativo



Pirámide Salarial - Trabajadores Formales

Salario por Nivel Educativo -en relación a Primaria Completa-

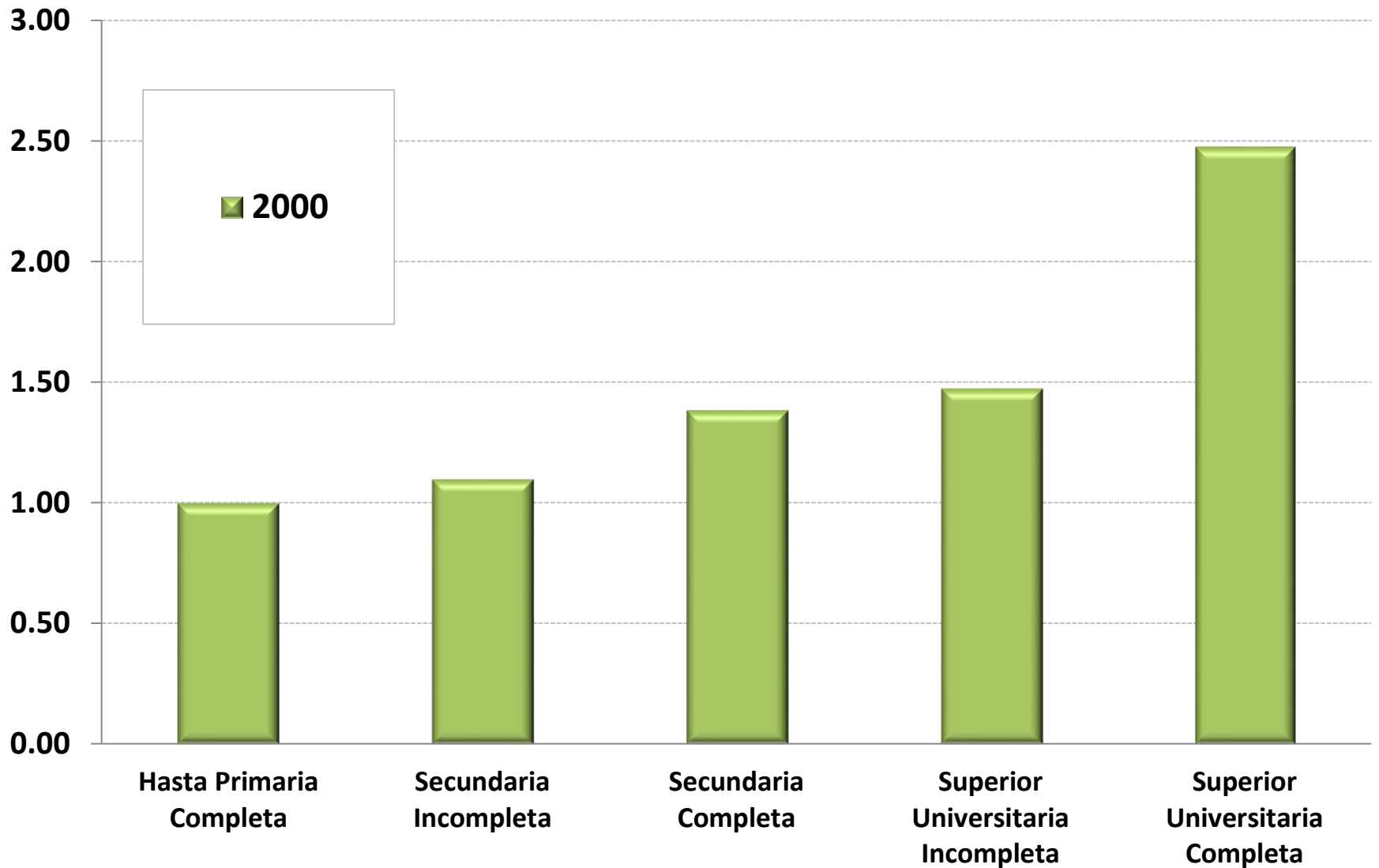

Pirámide Salarial - Trabajadores Formales

Salario por Nivel Educativo -en relación a Primaria Completa-

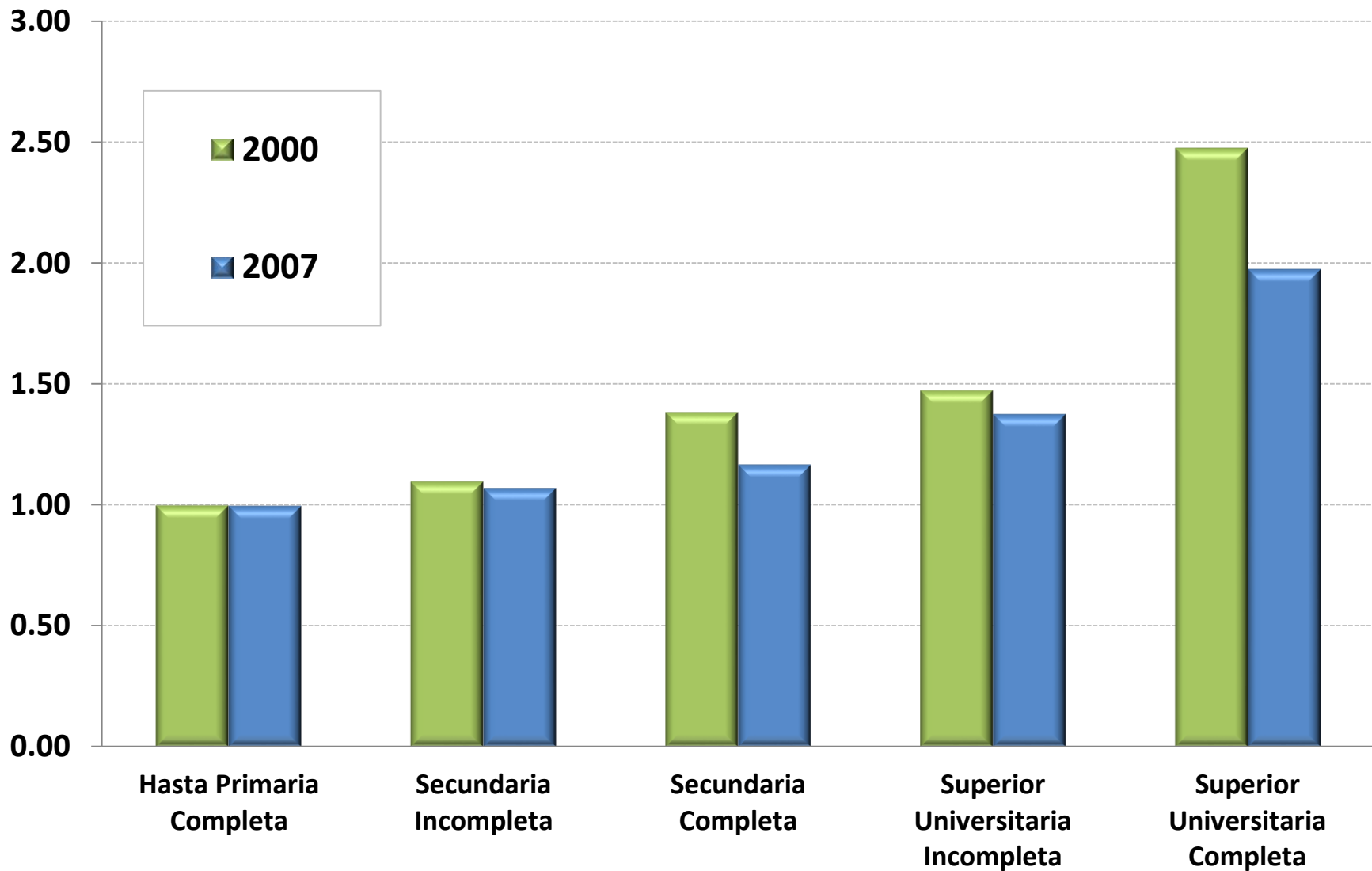

¿Qué está pasando en el mercado de trabajo?

***Esto en un contexto en el cual el empleo privado crece cada vez
menos →***

Evolución del Empleo

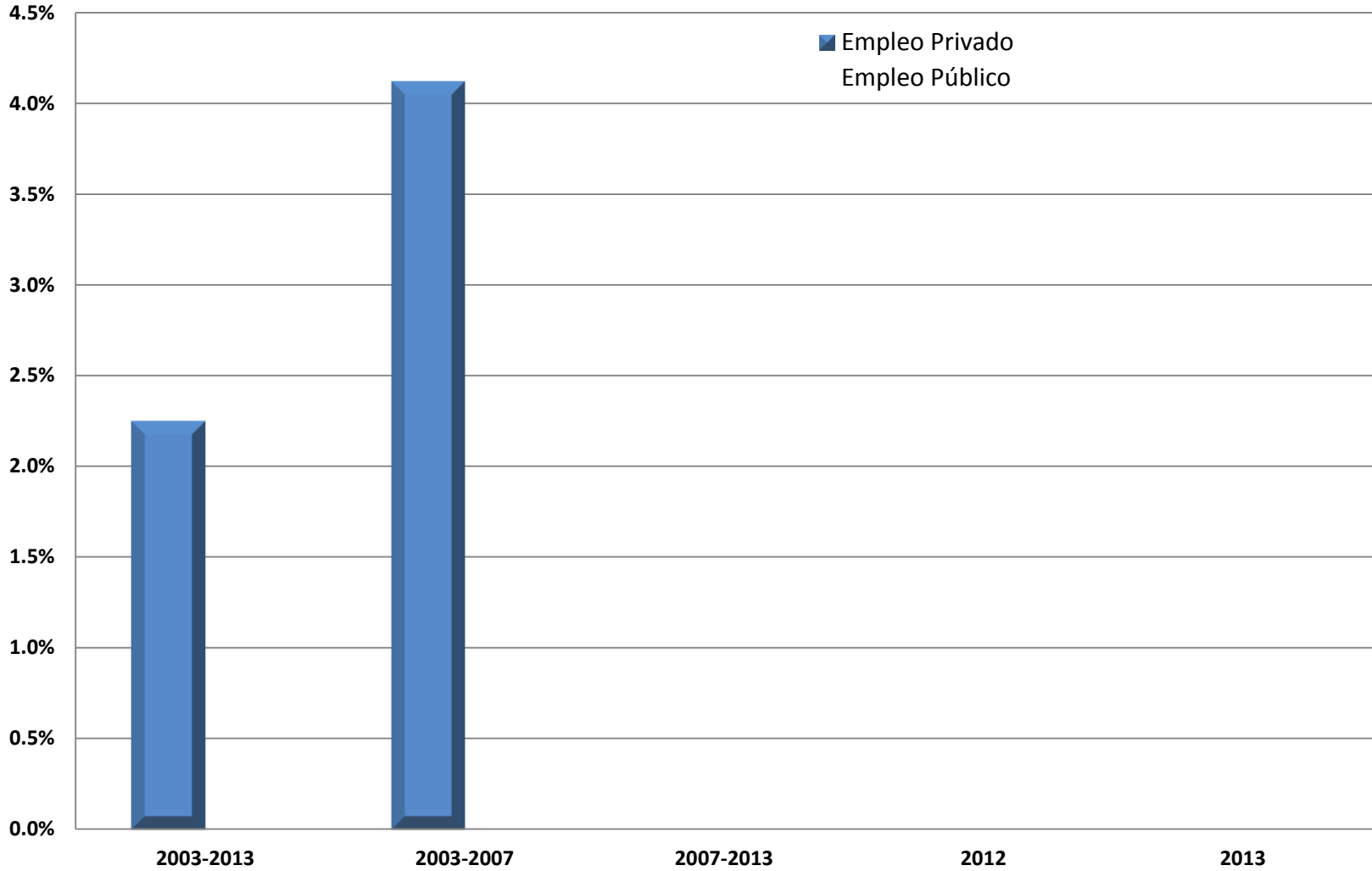

Evolución del Empleo

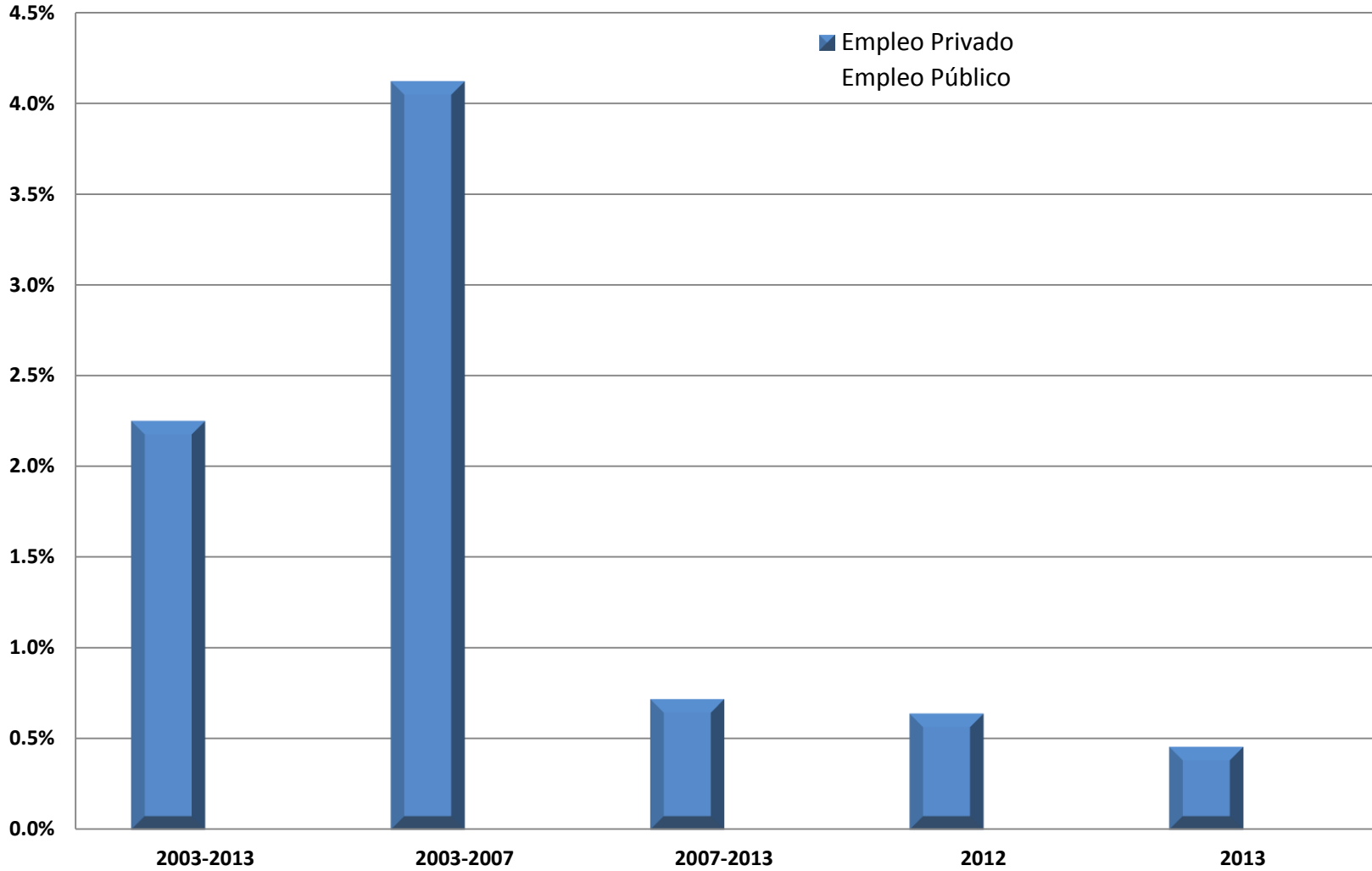

¿Qué está pasando en el mercado de trabajo?

Y el empleo público mantuvo una alta tasa de crecimiento →

Evolución del Empleo

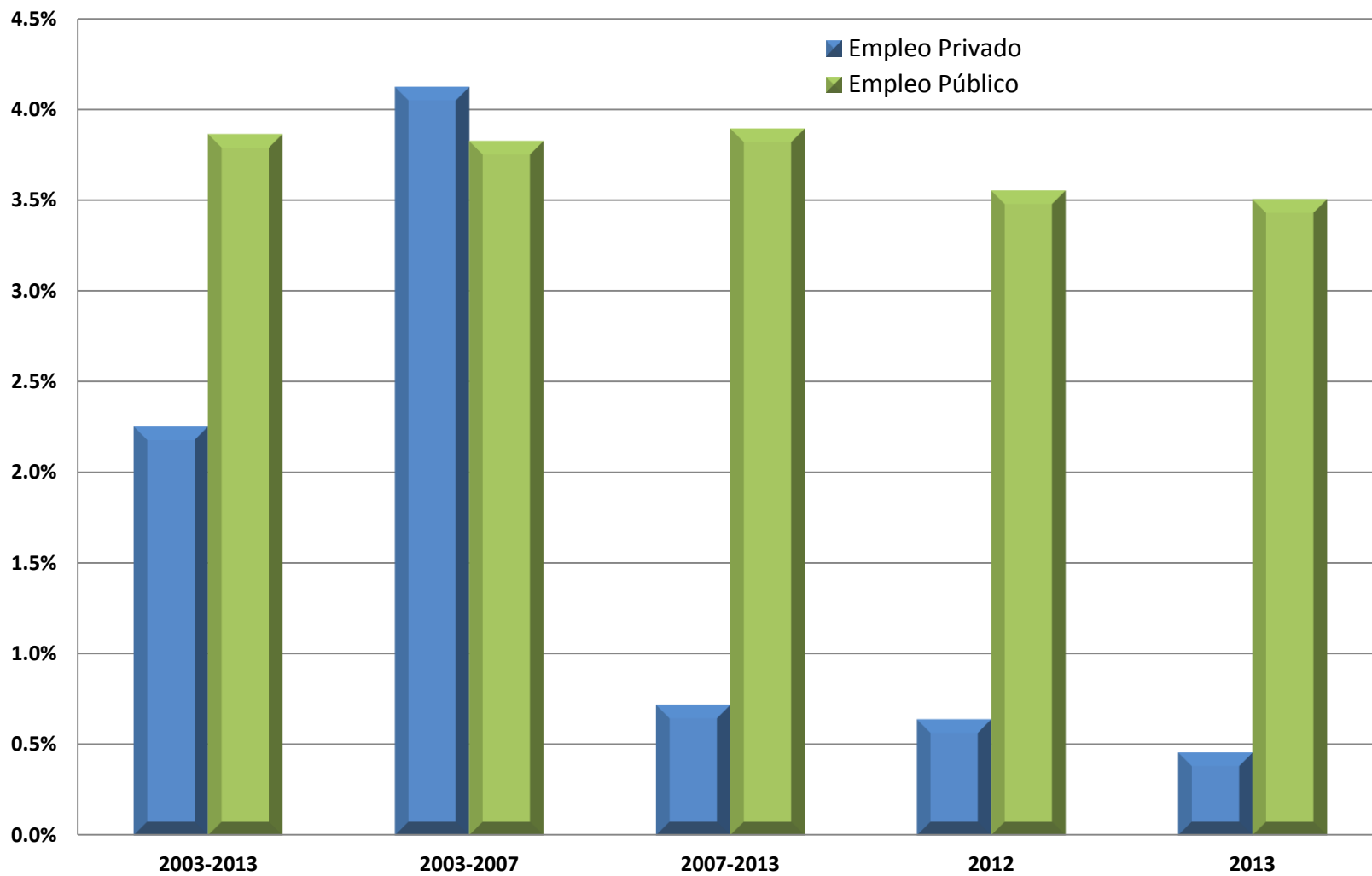

¿Qué está pasando en el mercado de trabajo?

... con lo cual cada vez una la mayor parte del crecimiento del empleo ha venido dada por el sector público –que podría pensarse que funciona como plan de empleo-



Aporte del Empleo Público al Crecimiento del Empleo

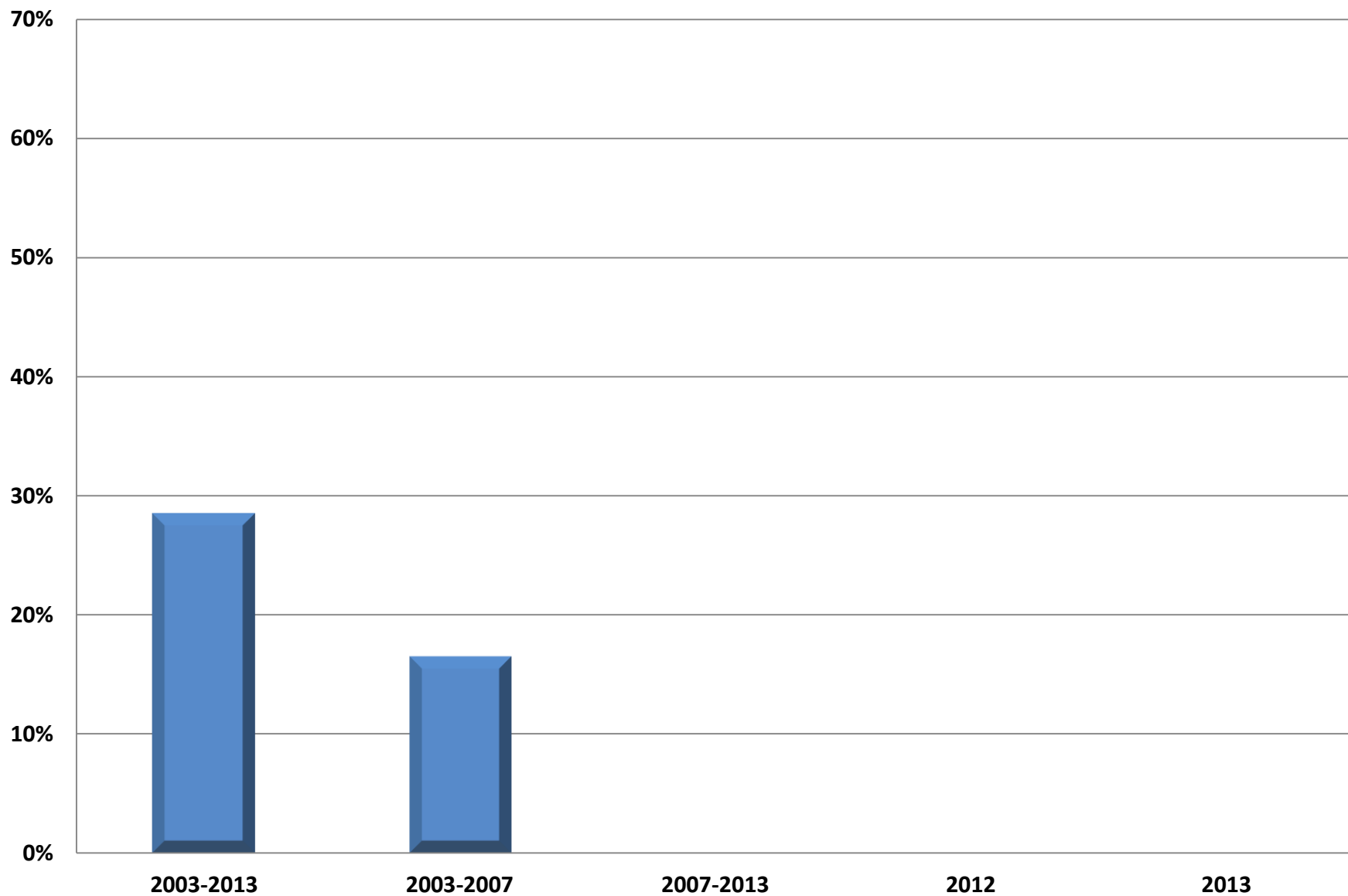

Aporte del Empleo Público al Crecimiento del Empleo

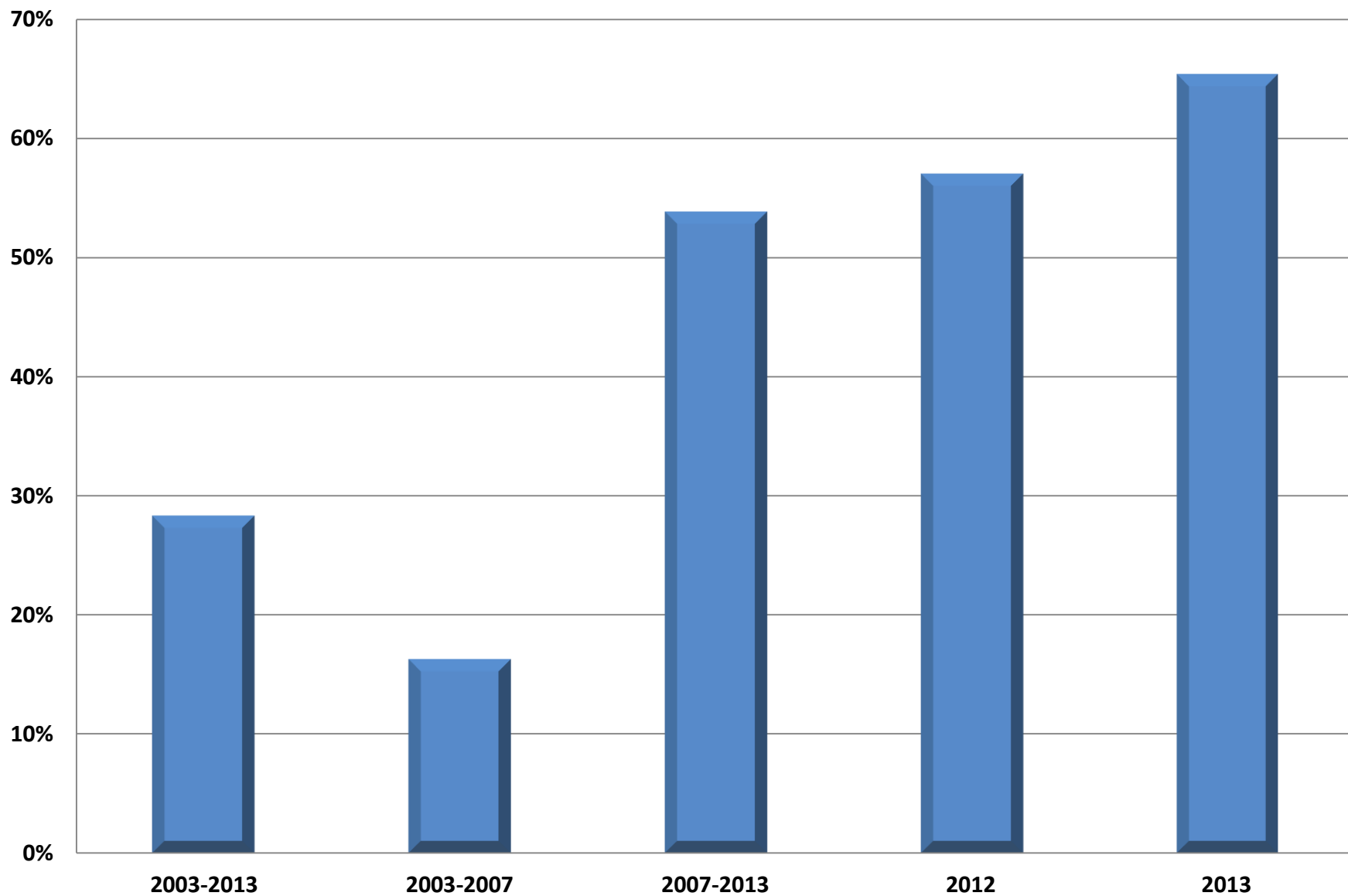

¿Qué está pasando en el mercado de trabajo?

La desaceleración en el crecimiento del empleo ha frenado la caída del desempleo .

Tasas de Desempleo

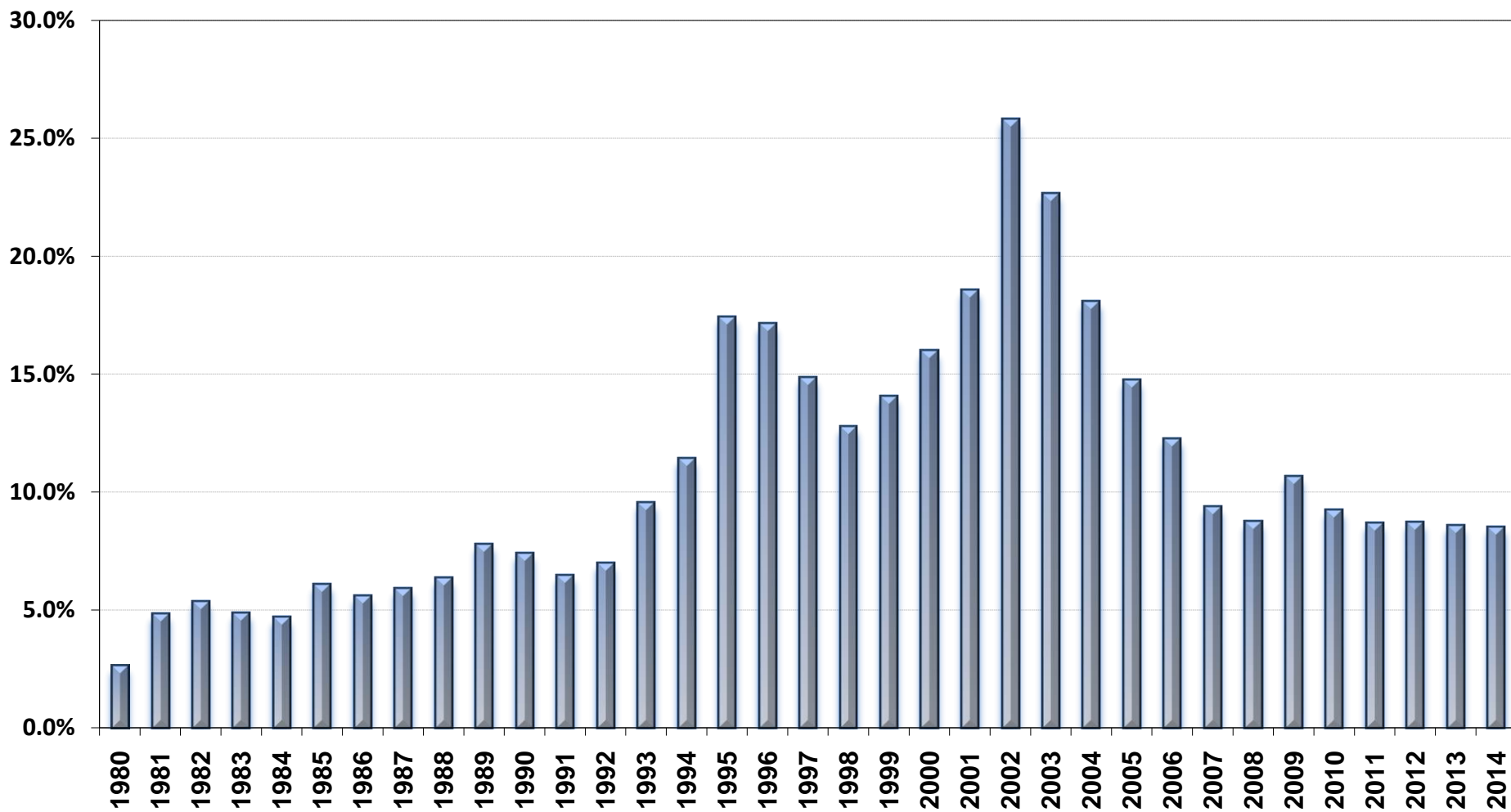

¿Qué está pasando en el mercado de trabajo?

Sumado a un contexto en el cual la aceleración de la inflación hace que el salario real haya dejado de crecer.

En resumen

- 1. La política de subsidios que tiende a crear población dependiente de subsidios (jubilación anticipada)***
- 2. Retornos a la educación que tienden a desincentivar la permanencia en el sistema educativo (eso unido a que la calidad de la educación como mucho se mantiene)***
- 3. Empleo público con un peso cada vez mayor en la economía***
- 4. Empleo que no crece y salario real que comienza a declinar.***
- 5. Revertir estas tendencias estructurales requiere un cambio de políticas, más que un retoque de parámetros.***